

# QUEM SOMOS?



**BR MOBILIDADE**  
BAIXADA SANTISTA



**PIRACICABANA**

A BR Mobilidade BS SPE, formada pelo **Grupo Comporte**, com mais de **80 anos de experiência** no segmento mobilidade e Viação Piracicabana, é a responsável pelas operações dos ônibus e VLT da Baixada Santista, através da PPP (Parceria Público Privada) do Sistema Integrado Metropolitano do Governo do Estado de São Paulo.



**2,04** idade média da frota;

**468** ônibus;

**22** VLTs;

**68** linhas;

**114.000** km/dia;

**3.400.000** km/mês;

**41.000.000** km/ano;

**208.000** passageiros transportados/dia;

**5.000.000** passageiros transportados/mês;

**60.000.000** passageiros transportados/ano.

**85% Ônibus**

**15% VLTs**



# Área de atuação



**População:**  
**1.694.000**  
*Senso IBGE 2022*



Base Operacional

# São Vicente

Área total: 54.000 m<sup>2</sup>

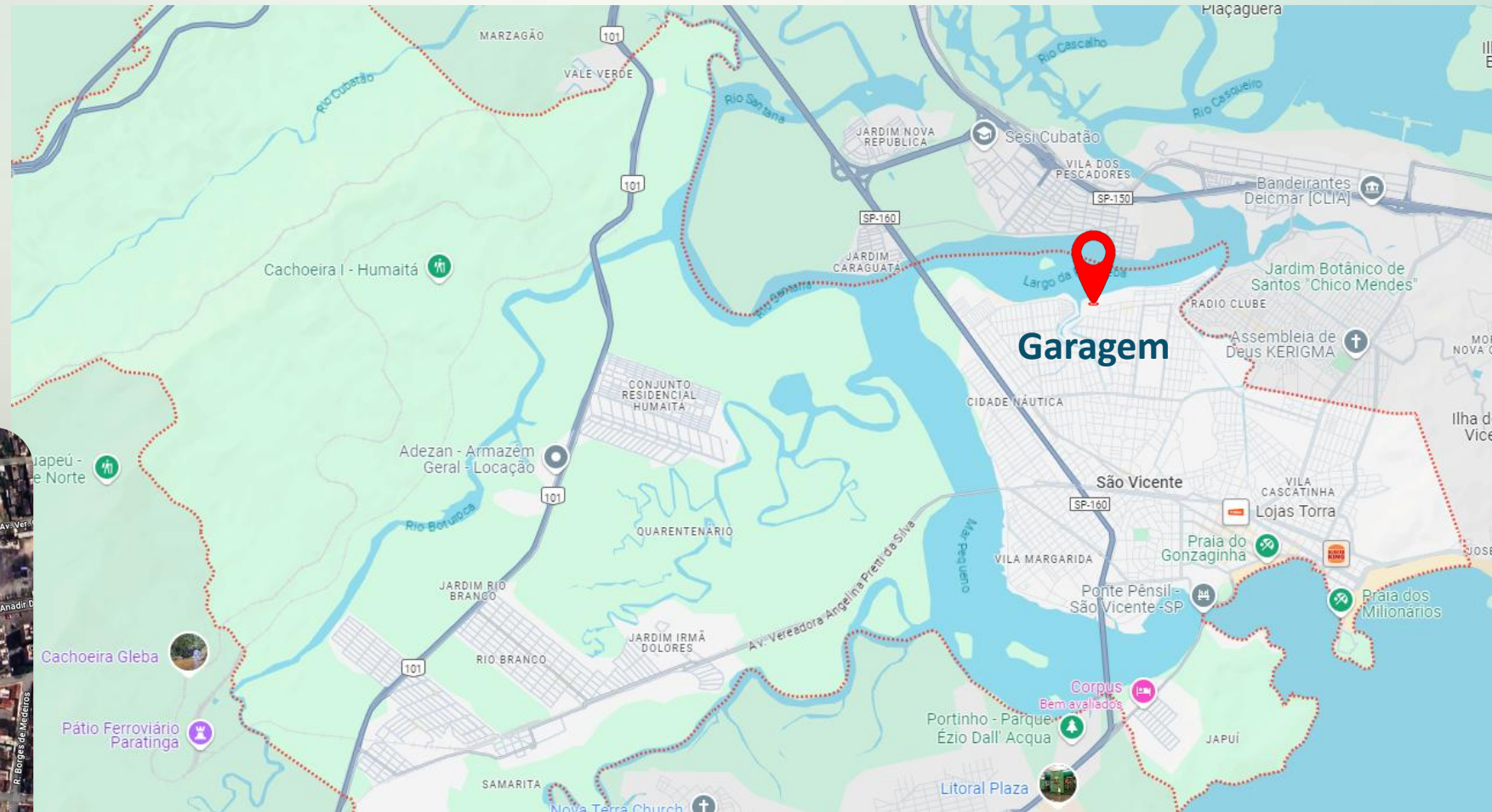
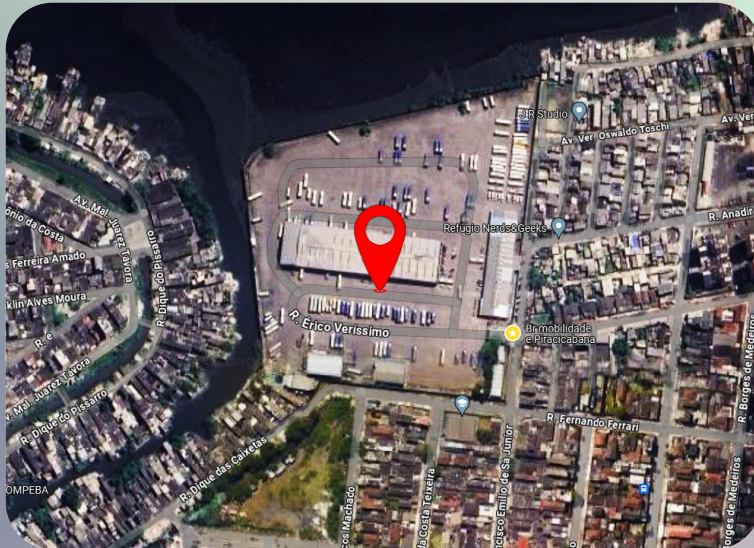

População: 330 mil

Senso IBGE 2022



# Base Operacional Praia Grande

Área total: 30.000 m<sup>2</sup>

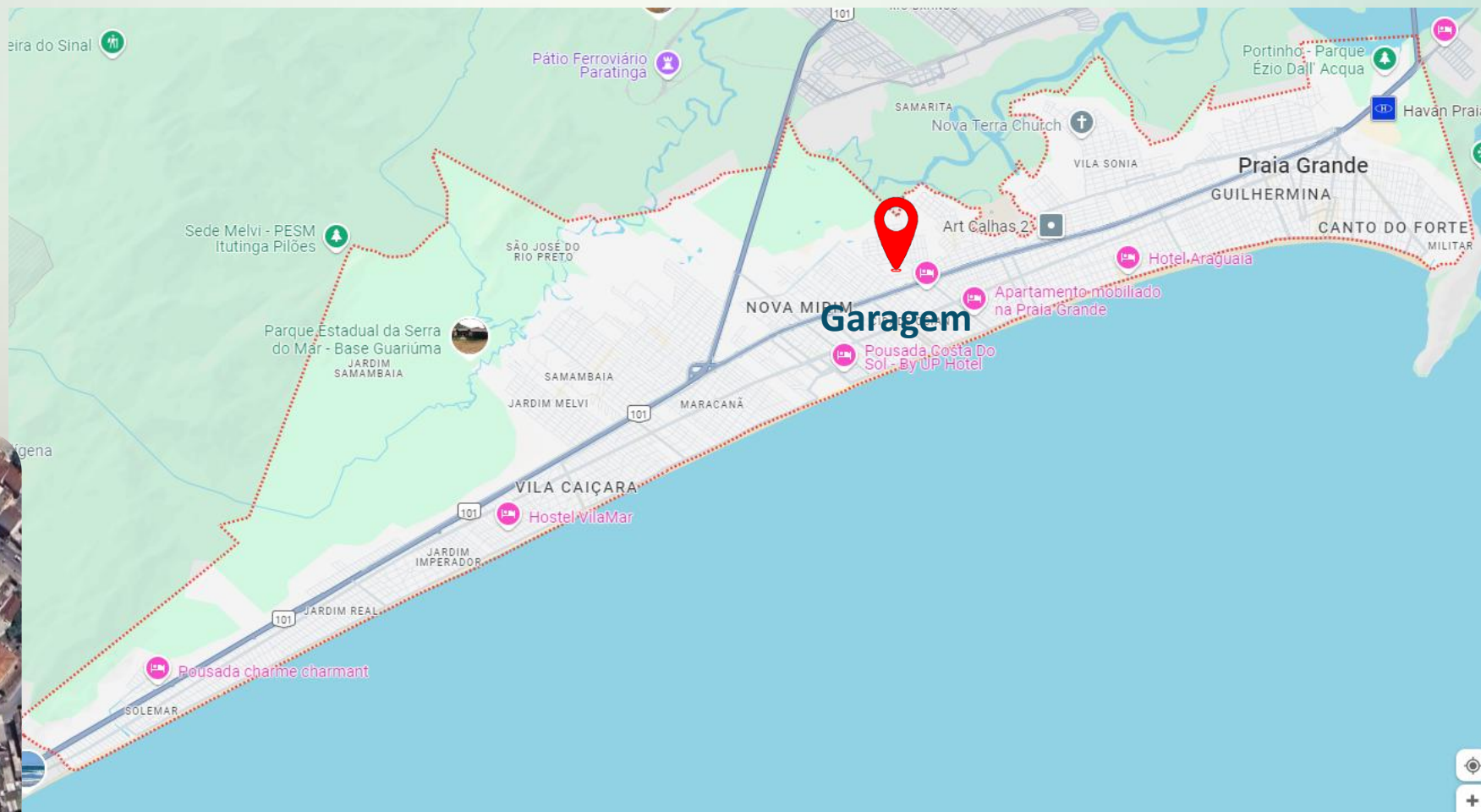
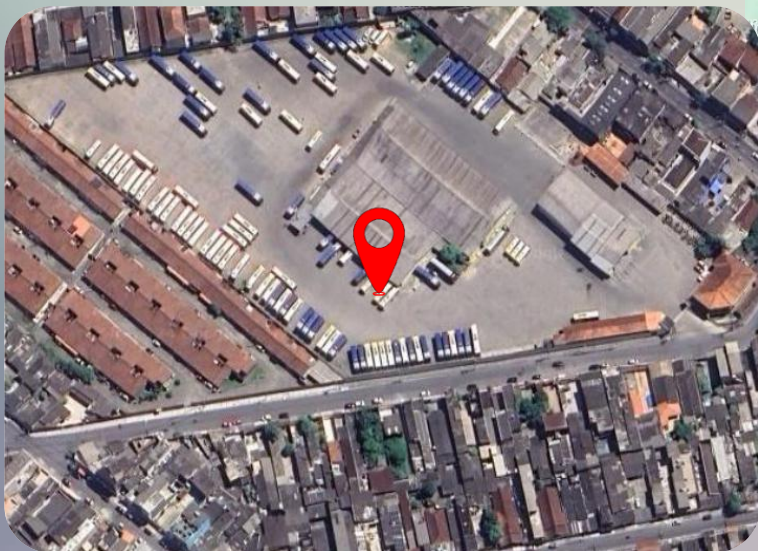

**População: 350 mil**

*Senso IBGE 2022*



**Área total: 24.000 m<sup>2</sup>**



**Área total: 30.000 m<sup>2</sup>**

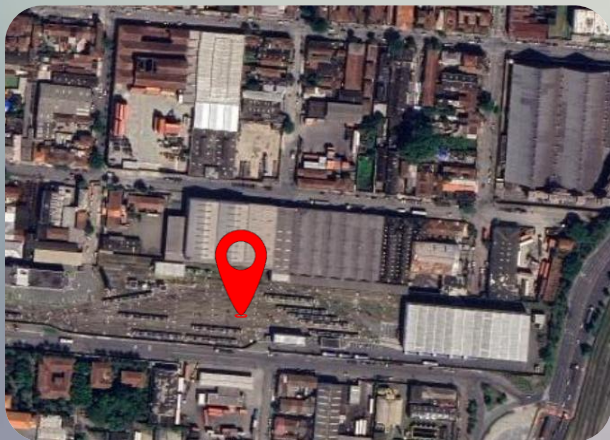

# Bases Operacionais

# Santos

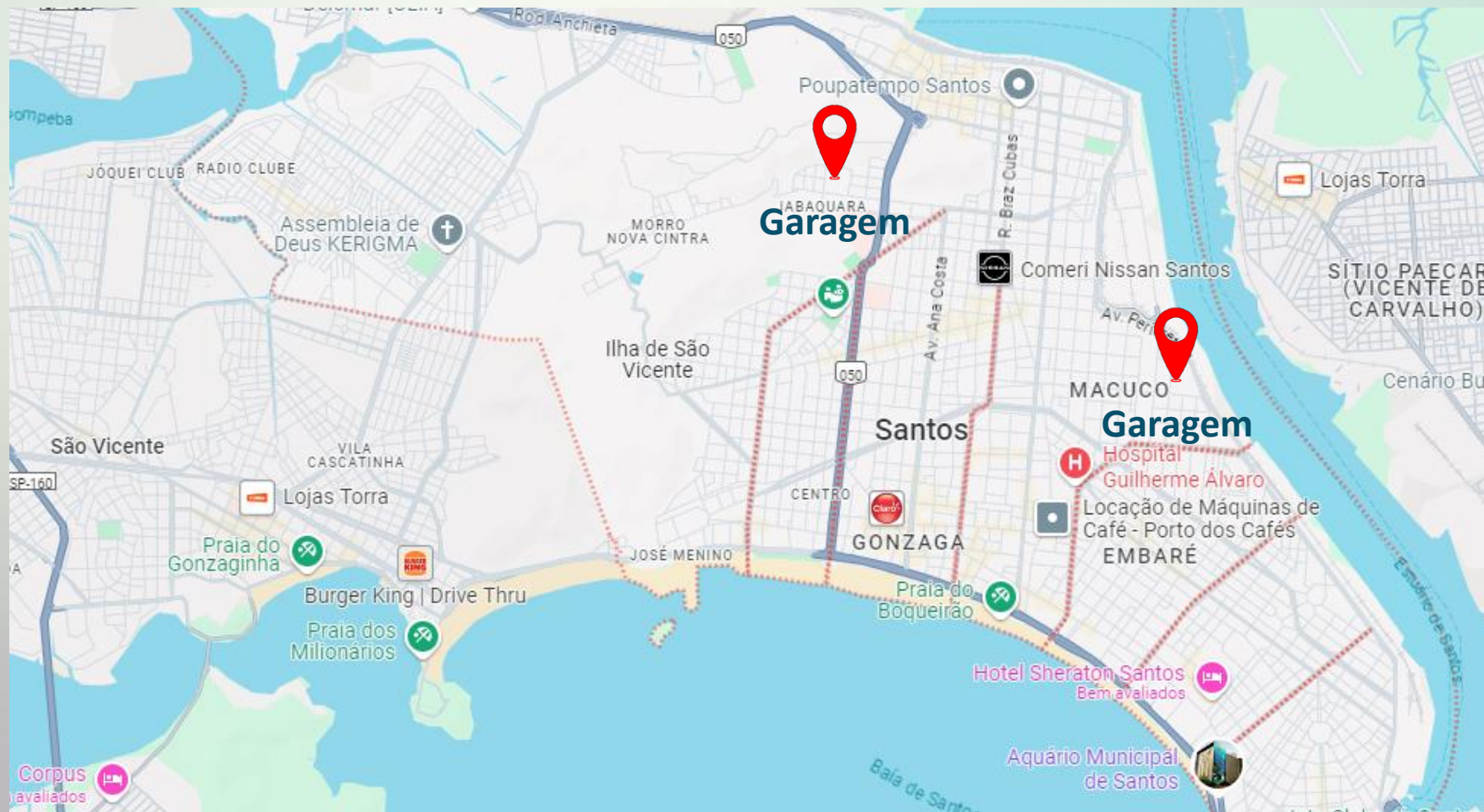

**População: 419 mil**

*Senso IBGE 2022*



# DIFERENCIAIS



**BR MOBILIDADE**  
BAIXADA SANTISTA



**PIRACICABANA**

# Capacitações e Treinamentos



Promovendo **desenvolvimento contínuo** dos nossos profissionais, são realizados treinamentos de integração, formação e reciclagem de motoristas/condutores, com foco **técnico** e em **competências comportamentais**.

**Carga horária total:** 8hrs.

**Colaboradores treinados em 2024:** 1.592.



# Simulador VLT

Na capacitação e reciclagem de condutores, utilizamos o **simulador do VLT**, onde são conduzidos em ambientes virtuais (fiéis a realidade dos trechos e paradas), sanando dúvidas e aplicando os procedimentos operacionais.

**Formação de condutores:** 290 horas em 33 dias;

**Reciclagem de condutores:** 29 horas e 4 dias;

**Colaboradores treinados em 2024:** 27.



# Escola Mobifácil



A plataforma foi desenvolvida pelo Grupo Comporte, como ferramenta para o desenvolvimento de competências técnicas e comportamentais.

Além da praticidade do **ensino à distância**, ela também garante uma aprendizagem **sistêmica** entre todas as empresas do Grupo.



# Incentivo e Valorização

O programa **ECO10** tem como objetivo **minimizar a emissão de poluentes na atmosfera** e garantir a **qualidade no atendimento aos clientes**.

Também incentivando as melhores práticas de Manutenção, **economia circular** e **consumo consciente** de peças.

Em média, cerca de **800 colaboradores** são finalistas do Programa por trimestre.



**TELEMETRIA**

# Centro de Controle Operacional: TRILHO





# Centro de Controle Operacional: PNEU



## App “Quanto tempo Falta”

- Previsão de chegada em tempo real;
- Identifica o nome do motorista, acessibilidade, wi-fi e climatização;
- Consulta de itinerários, pontos, horários, localização dos ônibus em tempo real;
- Roteirização de viagem;
- Recarga de créditos;
- Abertura e acompanhamento de protocolos.

Lançamento **fev/2020**

**+1M** downloads (AppStore e Google Play)

**4.6 de 5** estrelas

**150.000** acessos em dias úteis

**+4 milhões** acessos/mês

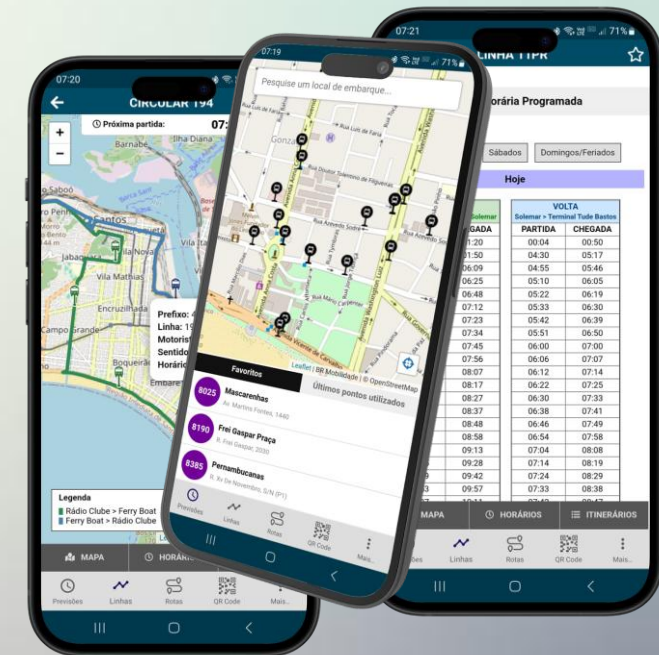



# INTERAÇÕES SOCIAIS



**BR MOBILIDADE**  
BAIXADA SANTISTA



**PIRACICABANA**



**comporte**  
participações s.a.

# Impacto na Educação



Desde 2014, mantemos parceria com o Projeto “**Parceiros da Educação**”, que visa contribuir com uma educação de qualidade em escolas públicas.

## Escola Estadual Afiliada:

Maria Thereza (Ensino fundamental e médio).



**PARCEIROS  
DA EDUCAÇÃO**



# Comunicação Externa

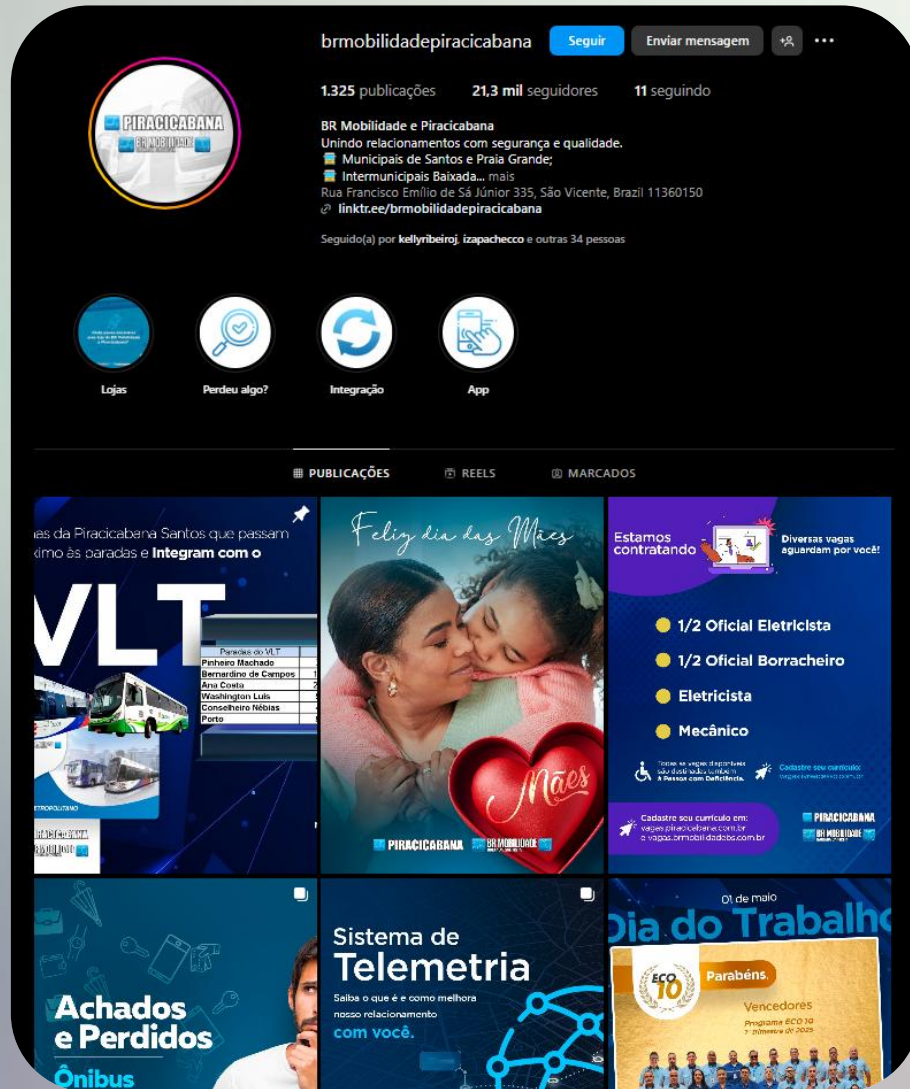

Estamos presentes nas redes sociais!

Nosso Instagram é o principal canal de comunicação com nossos clientes externos.



# FIM



  
**comporte**  
participações s.a.



**BR MOBILIDADE**  
BAIXADA SANTISTA



**PIRACICABANA**



OBRIGADO !

