



PREFEITURA DA CIDADE DE
SÃO PAULO



CGE
CENTRO DE GERENCIAMENTO
DE
EMERGÊNCIAS

O CGE é um órgão da Secretaria de Infra-Estrutura Urbana da Prefeitura de São Paulo, e está sediado na CET, contando com a sua estrutura física.

O Centro é voltado para o monitoramento das condições meteorológicas adversas que possam ser danosas à população.

Tem o objetivo de minimizar os transtornos causados pelas chuvas.



- **Radar operado pela FCTH - Fundação Centro Tecnológico de Hidráulica (USP, Salesópolis);**
- **Estações meteorológicas automáticas;**
- **METAR (Informações meteorológicas dos aeroportos);**
- **Imagens do Satélite GOES;**
- **Modelos numéricos de previsão do tempo;**
- **Radiossondagem;**
- **Previsão do tempo;**
- **Rede telemétrica;**
- **Postos avançados de medição de chuvas;**
- **Telefones e rádios comunicadores (Nextel).**

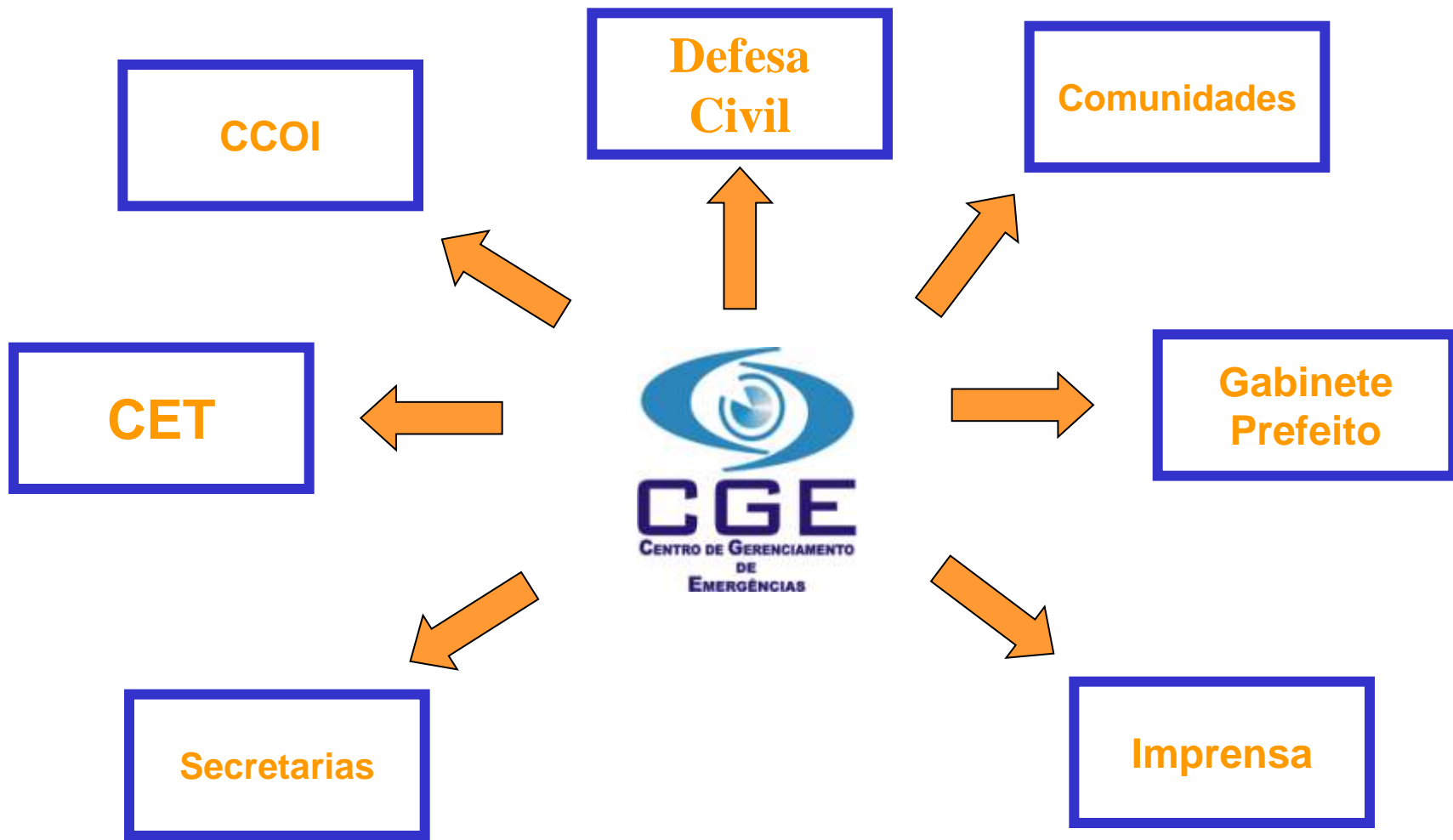



Telefones:
011 3396-6739
011 3396-6740

Terça-Feira, 26 de Janeiro de 2010

Estado de alerta nas Subprefeituras de Casa Verde, Ipiranga e Penha

Declaração de Estados

Clique nas regiões do mapa para ver detalhes.

VER LEGENDA VER ESTAÇÕES

NOTÍCIAS CGE

26/01/2010 às 16:05 Estado de alerta nas Subprefeituras de Casa Verde, Ipiranga e Penha às 16h30

ESTADO DE ALERTA

Subprefeitura de Casa Verde às 16h20 (transbordamento do Córrego Mandaguá - altura de Av. Engenheiro Caetano Álvares)

Subprefeitura de Ipiranga às 16h20 (transbordamento do Córrego Ribeirão dos Meninos - divisa de São Paulo com São Caetano do Sul)

Subprefeitura de Penha às 16h30 (transbordamento do Córrego Tiquetra - altura de ...)

PREVISÃO DO TEMPO

Quarta, 27/01

☀️ pancadas

↓ MAX. 27°C ↑ MIN. 18°C

Quinta, 28/01

☀️ pancadas

↓ MAX. 29°C ↑ MIN. 19°C

Sexta, 29/01

☁️ chuvas rápidas

↓ MAX. 30°C ↑ MIN. 19°C

PREVISÃO COMPLETA

Pontos de alagamento detalhados

Pontos de Alagamento

DIÁ: 26 MÊS: 1 ANO: 2010 [limpar consulta](#)

TOTAL DE POSTOS: 72

ATIVO	INATIVO	TRANSITÁVEL	INTRANSITÁVEL
0	72	67	5

ARICANDUVA / VALFERRUGEM (LESTE)

- LOCAL: AV. ARICANDUVA REFERÊNCIA: R. GARDES SENTIDO: PARALLEL/1Q INÍCIO: 27,23 TÉRMINO: 17,55 OBSERVAÇÃO: TRANSITÁVEL
- LOCAL: AV. ARICANDUVA REFERÊNCIA: R. RAGUIS SENTIDO: PARALLEL/1Q - EXT INÍCIO: 17,18 TÉRMINO: 17,54 OBSERVAÇÃO: TRANSITÁVEL
- LOCAL: AV. ARICANDUVA REFERÊNCIA: R. JULIO COLACO SENTIDO: PARALLEL/1Q - LOCAL INÍCIO: 17,10 TÉRMINO: 17,54 OBSERVAÇÃO: TRANSITÁVEL
- LOCAL: AV. ARICANDUVA REFERÊNCIA: R. MARCELA SENTIDO: PARAL/1Q INÍCIO: 16,47 TÉRMINO: 16,48 OBSERVAÇÃO: TRANSITÁVEL

BRUNAS (OESTE)

- LOCAL: PO. VICENTE RODRIGUES REFERÊNCIA: AV. VALDEMAR FERREIRA SENTIDO: R/C INÍCIO: 18,24 TÉRMINO: 18,05 OBSERVAÇÃO: TRANSITÁVEL
- LOCAL: AV. JOÃO JOÃO SAAD REFERÊNCIA: AV. PROF. FRANCISCO HORATO SENTIDO: R/C INÍCIO: 18,06 TÉRMINO: 18,03 OBSERVAÇÃO: TRANSITÁVEL
- LOCAL: AV. DOS TRÊS PODERES REFERÊNCIA: AV. PROF. FRANCISCO HORATO SENTIDO: R/C INÍCIO: 18,02 TÉRMINO: 18,04 OBSERVAÇÃO: TRANSITÁVEL
- LOCAL: PC. JOÃO DE LIMA REFERÊNCIA: AV. PROF. FRANCISCO HORATO SENTIDO: C/R INÍCIO: 18,02 TÉRMINO: 18,04 OBSERVAÇÃO: TRANSITÁVEL

CAMPO LIMPO (SUL)

CASA VERDE (OESTE)

- LOCAL: AV. RUIA DO O. REFERÊNCIA: R. BARTHOLOMÉU DO CARMO SENTIDO: ÚNICO INÍCIO: 38-44 TÉRMINO: 38-09 OBSERVAÇÃO: TRANSITÁVEL
- LOCAL: BRIGADEIRO TETE REFERÊNCIA: (LIMÃO) SENTIDO: AV/CE - TRAVÉS LOCAL / EXT INÍCIO: 16-45 TÉRMINO: 16-48 OBSERVAÇÃO: TRANSITÁVEL

Escala de cores utilizada no mapa de declaração de estados:

- Observação
- Atenção
- Alerta



CGGE
CENTRO DE GERENCIAMENTO
DE
EMERGÊNCIAS

Nosso site

www.cgesp.com.br

Nosso e-mail

cgesp1@gmail.com

Nossos telefones

3396-6739 / 6740